

УЗГОДНЕНА:

3  
Дзяржкамстатам  
Рэспублікі Беларусь

ЗАЦВЕРДЖАНА:  
Загалам Мінжылкамгаса  
Рэспублікі Беларусь №60  
ад 28.08.1992 г.

1. Вобласць _____	<input type="text"/>	5. Квартал _____	<input type="text" value="401"/>
2. Горад (пасёлак) <u>Мінск</u>	<input type="text" value="100"/>	6. Інвентарны нумар дома _____	<input type="text"/>
3. Раён <u>Савецкі</u>	<input type="text" value="105"/>	7. Рэестравы нумар кватэры _____	<input type="text" value="34138-134/110"/>
4. Сельскі населены пункт _____	<input type="text"/>	8. Прыналежнасць дома _____	<input type="text"/>

МТЗ

# ТЭХНІЧНЫ ПАШПАРТ ЧЕРДАЧНОГО ПМЕЩЕНИЯ КВАТЭРЫ

ЯКАЯ НАЛЕЖЫЦЬ ГРАМАДЗЯНАМ НА ПРАВЕ УЛАСНАСЦІ  
У ШМАТКВАТЭРНЫМ ЖЫЛЫМ ДОМЕ

Адрас: ул. Некрасова д. 28 (чердачное помещение  
/ вуліца (завулак), нумар дома, корпуса, кватэры / секцыя 7)

Пад'езд № 7

Паверх № 6

Дата	Прозвішча, імя, імя па бацьку уладальніка	Далевая уласнасць у жылым доме	Палставы ватолання
19.05.99г.	Малухов Юрий Георгиевич	ЧЕРДАЧНОЕ ПОМЕЩЕНИЕ СЕКЦИЯ 7	РЕГИСТРАЦИОННОЕ УДОСТОВЕРЕНИЕ ОТ 19.05.99г.
30.06.99г.	Республика Беларусь (на базисе П.О. "Минский тракт торговой заповод")	чердачное помеще- ние секция 7	Договор обмена от 12.06.99г.

Тэхнічны пашпарт складзены па стану на " 03 " 19 96 г.

*Мяшчэнскі вяс. 9.06.99. Дзю*

Дырэктар Бюро рэгістрацыі і тэхнічнай  
інвентарызацыі нерухомай маёмасці г. Мінска

**КОПИЯ ВЕРНА**



*А.Ю. Апарын*

ПЛАН ЧЕРДАЧНОГО ПОМЕЩЕНИЯ  
СЕКЦИЯ 7

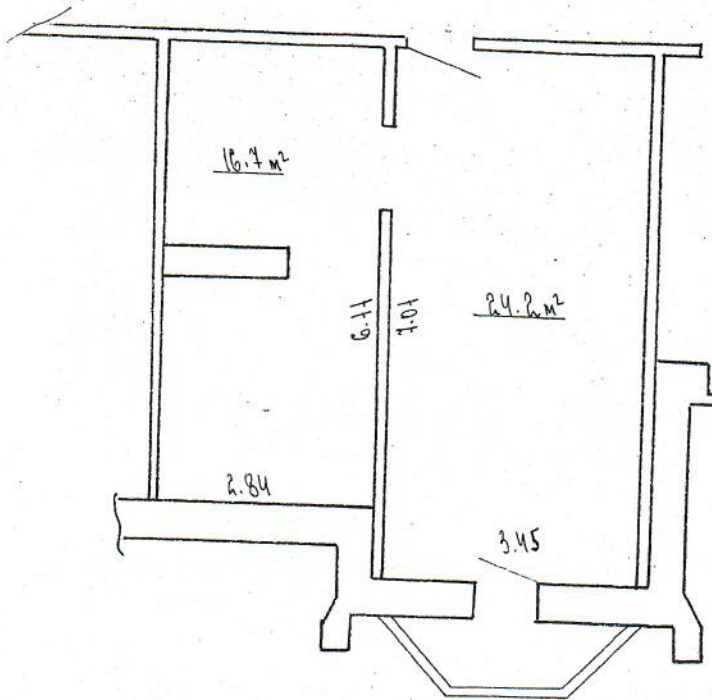

# I. ХАРАКТАРЫСТЫКА ЖЫЛОГА ДОМА

1. Серия, тип проекта жилого дома

2. Колькасць паверхдў 5-6

3. Матэрыял сцен 166

4. Год будаўніцтва 1996

5. Год рэканструкцыі дома

6. Колькасць кватэр у доме -

7. Агульная плошча кватэр дома -

8. ВАРТАСЦЬ КВАТЭРЫ, тыс.руб.

Па стану на:	Балансавая, адноўленая, вартасць кватэры	Працэнт зносу кватэры	Рэштавая (сапраўдная) вартасць кватэры
	168 603 500р.		
<i>оцэночная сметнасць на 01.1999г.</i>			507 847 488р.
24.03.03г.	ОЦЕНОЧНАЯ	—	23 055 050 руб.

# 9. ХАРАКТАРЫСТЫКА ПАМЯШКАННЯЎ КВАТЭРЫ

Колькасць пакояў	Агульная плошча кватэры, м <sup>2</sup>	У тым ліку																				
		Плошча жылых пакояў								Плошча дапаможных памяшканняў										Плошча лоджыі, м <sup>2</sup>	Плошча балконаў, м <sup>2</sup>	Вышыня памяшканняў, м
		У тым ліку								У тым ліку												
		Усяго:	Кухня	Пярэдняя прыхожая	Калідоры ўнутраныя	Убудаваныя шафы	Ванная	Туалет	Кладзюка	МЕТАЛІЧНАЕ ПOMEЩЕ-ННЕ	Плошча лоджыі, м <sup>2</sup>	Плошча балконаў, м <sup>2</sup>	Вышыня памяшканняў, м									
1	2	3	4	5	6	7	8	9	10	11	12	13	14	15	16	17	18	19	20			
								40.9											0.8	3.50		

  
 КОПИЯ ВЕРНА
   
*С. С. Сабата-Родзік С.Р.*

3. Технічне описання конструкторських елементів і інженерного обладнання

Найменування		Опис конструктивних елементів, конструкцій, адзелачнага пакрыцця	
1	2	3	
1	Сценкі		
	знешнія	МОНОЛИТНЫЙ АРМАПОРІТБЕТОН	
	унутраняя	МОНОЛИТНЫЙ АРМАПОРІТБЕТОН	
2	Перагародкі	СИЛОБЕТОННЫЯ, КИРЛІЧНЫЯ	
3	Падлогі	БЕТОННЫЯ, ПАТОЧНЫЯ	
4	Перакрышце	Ж. БЕТОННАЯ	
5	Дах		
6	Праамы		
	ваконныя		
	дзвярныя	ФІПЕИЧАТЫЯ	
7	Балконы	Ж.Б. ПЛИТА С ОГРАЖДЕНИЕМ	
8	Лоджыі		
9	ИНЖЕНЕРНОЕ ОБОРУДОВАНИЕ	электрасвятленне	СКРЫТАЯ ПРОВІДКА
		вадарвод	
		каналізацыя	
		гарачае	
		водазабеспячэнне	
		ванны, душ	
		ацяпленне	
		газазабеспячэнне	
		электрапліты	
		вентыляцыя	ВЕНТ. БЛОК
		тэлебачанне	
		радыё	
		тэлефон	
		смяшчэправод	ДА
ліфт	ДА		

Асаблівы адзінкі: 1201.99, Пероценка (Р. Милова) Д. М. 29.03.03 г. ОЦЕНКА.  
 13.01.99 - 01 358, ссссссссс

Тэхнічны напіс парт складу: БАТ-Ф. 55 а "21" 05 19 97 г.  
 / прозвішча / / подпіс /