

ТЕХНИЧЕСКИЙ ПАСПОРТ

Незавершенного капитального строения

Назначение: *здание специализированное для производства текстильных, швейных и кожаных изделий 2 25 02*

Адрес земельного участка: г.Полоцк, ул. Гагарина, 1

Кадастровый номер

земельного участка _____

Инвентарный номер _____ площадь строения 5382 м²

Этажность (количество этажей) 7

Подземная этажность (количество уровней) _____

ТЕХНИЧЕСКОЕ ОПИСАНИЕ СТРОЕНИЯ

№ п/п	Наименование конструктивных элементов	Описание конструктивных элементов	Готовность, %
1.	Подземная часть (фундамент)	Бетонный	100
2.	Стены и перегородки	Железобетонные панели, кирпичные	5
3.	Каркас здания	Железобетонный	90
4.	Покрытия и перекрытия	Перекрытия железобетонные	90
5.	Кровля	Нет	0
6.	Полы	Бетонные	40
7.	Проемы	Нет	0
8.	Отделочные работы	Нет	0
9.	Санитарно-технические устройства и электроосвещение	Нет	0
10.	Прочие работы	нет	0

Готовность строения 35(%).

Паспорт составлен по состоянию на «10» февраля 2009г.

РУП «Витебское агентство по государственной регистрации и земельному кадастру» Полоцкий филиал
(наименование организации по государственной регистрации)

Приложение: поэтажные планы (при возможности составления) на 7 листах.

Схема земельного участка на _____ листе.

Паспорт составил « 10 » февраля 2009 г.

(Волкова М.В.)

(Кибисова С.А.)

Паспорт проверил « _____ » _____ 2009г.

(Глебова Т. И.)

Уполномоченное должностное лицо _____

Авласенко С. П.)

М.П.

КОПИЯ ВЕРНА

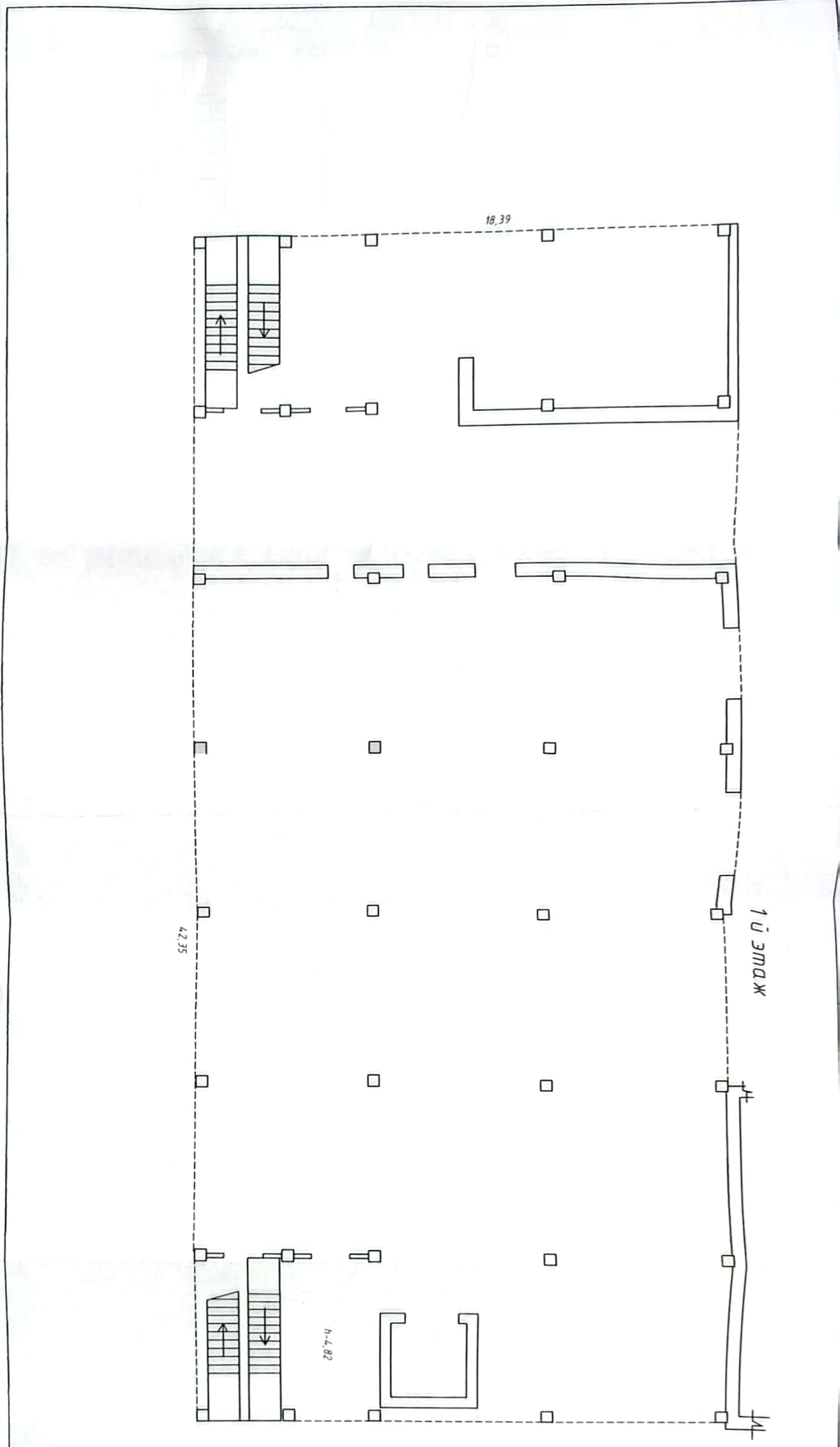

Проектная документация		Проектная документация	
Республика Беларусь, Витебская обл., Полоцкий р-н,		Республика Беларусь, Витебская обл., Полоцкий р-н,	
г. Полоцк, ул. Гагарина, 1		г. Полоцк, ул. Гагарина, 1	
[Секция (подэтаж)]		Этаж: 1	
Директ. А		Составлен по состоянию на: 10.02.2009	
Масштаб	Лист 1	Листов 7	Ср.
1:100	Инициалы, Фамилия	Подпись	Дата
Составил	М.В. Волкова	<i>[Подпись]</i>	29.04.2024
Исполнил	М.В. Волкова	<i>[Подпись]</i>	29.04.2024
Проектировщик	С.А. Кобяков	<i>[Подпись]</i>	09.04.2024

2-й этаж

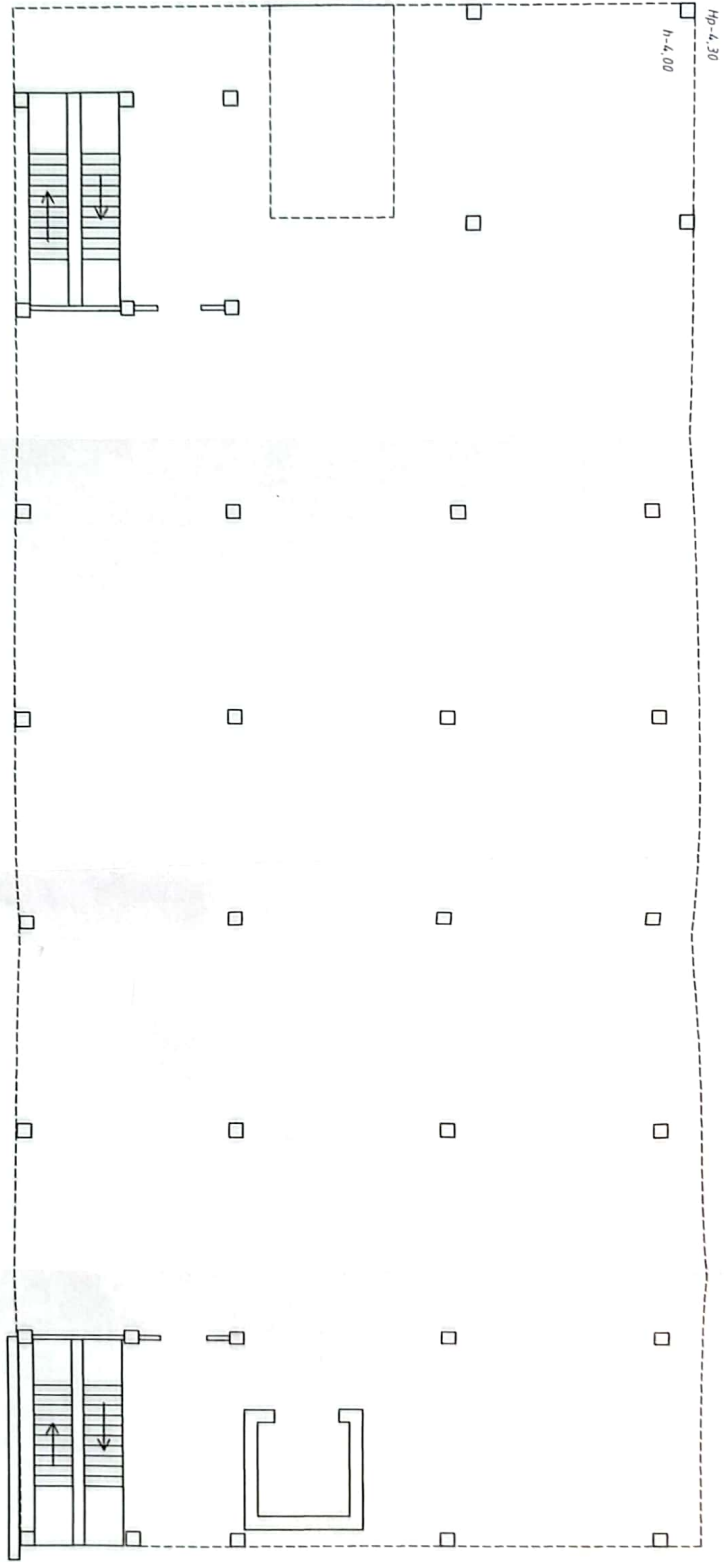

Положение филиала
 РУП «Григорьевское агентство по осу-дательной регистрации
 и земельному налогу»
 промислово-звездный корпус

Республика Беларусь, Гродненская обл., Полоцкий р-н,
 г. Полоцк, ул. Гагарина, 1

Литер А	Семей (подъезд):	Этаж: 2
Масштаб:	Лист: 2	Листов: 7
Составил:	Исполнитель:	Дата:
Наточина	М.В. Наточина	09/04/2024
Проверил:	С.А. Кидисова	09/04/2024

Проверка	С.А. Кибирова	04.04.2024
Изготовит	М.В. Волкова	04.04.2024
Составит	М.В. Волкова	04.04.2024
Масштаб	1:100	
Лист	3	
Этаж	7	
Спр.	Лест.	
Составлен по состоянию на: 10.02.2009		
Линер А		
Секция (подлест.)		
Этаж: 3		
г. Псков, ул. Гагарина, 1		
Республика Беларусь, Витебская обл., Поставский р-н.		
проектно-эксплуатационный корпус		
ПУП "Витебское агентство по государственной регистрации и земельному кадастру"		
Поставский филиал		

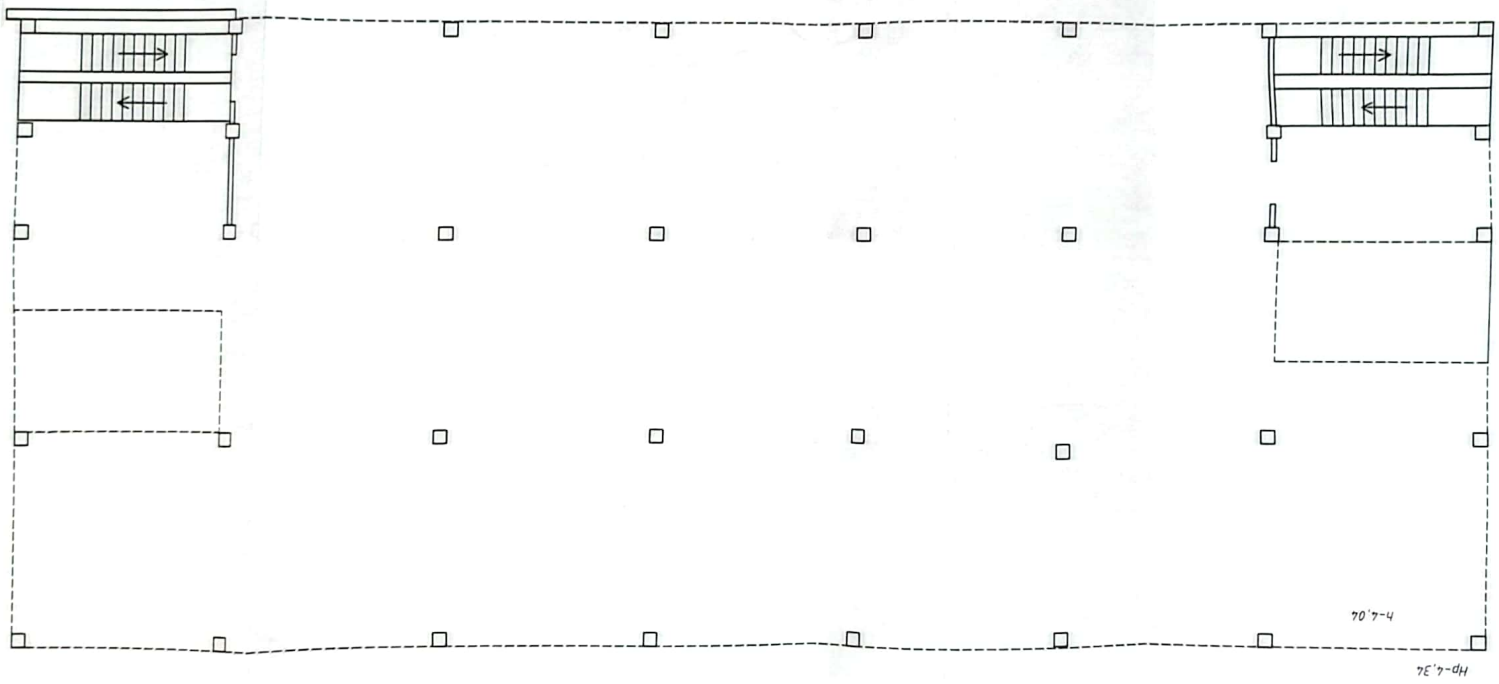

Э П Л Ж

№-4.36
70'-4

4-й этаж

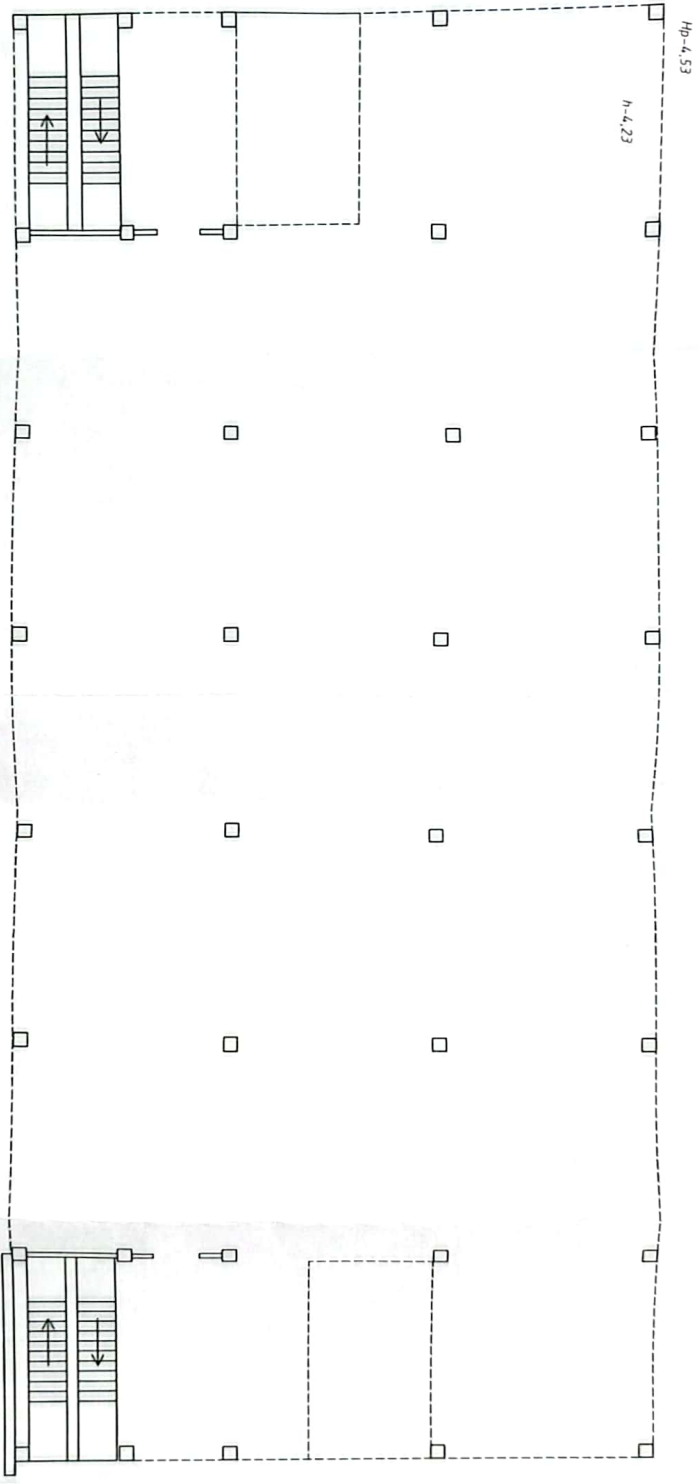

Полный план		РУП "Виндское агентство по государственной регистрации и земельному кадастру"	
Проектный план		г. Поставы, ул. Гатчина, 1	
Директор	Светлана (подпись)	Этаж	4
Масштаб	1:100	Лист	4
Состав	Иванова, Фрунзе	Листы	7
Исполнитель	М.В. Иванова	Дата	29.04.2024
Проектировщик	С.А. Колесова	Дата	04.2024

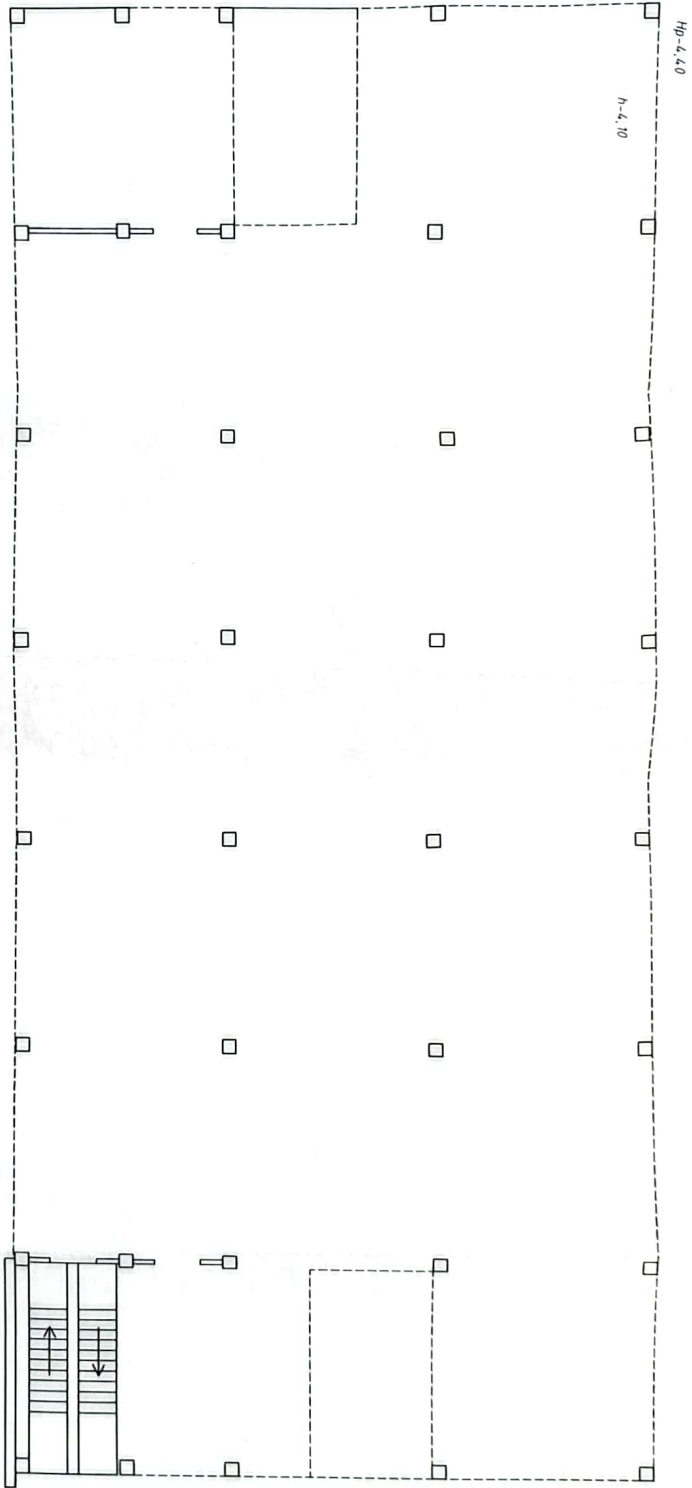

5 0 ЭТАЖ

<p>Получить форму РУП "Вирбеское агентство по государственной регистрации и земельному налогу" - производственный корпус Репуб. дамас Вирбеское, Вирбеское обл., Получать р-ч. г. Полоцк, ул. Гагарина, 1</p>			
Истор. А	Состав (показ):	Этаж: 5	
Масштаб:	Лист: 5	Листов: 7	Стр.
И:1:100	Исполнитель: Физическое	Получатель:	Дата:
Составитель:	М.В. Волкова	29.04.2024	
Исполнитель:	М.В. Волкова	29.04.2024	
Проектировщик:	С.А. Крюков	29.04.2024	

6 Ц.ЭТЖЖ

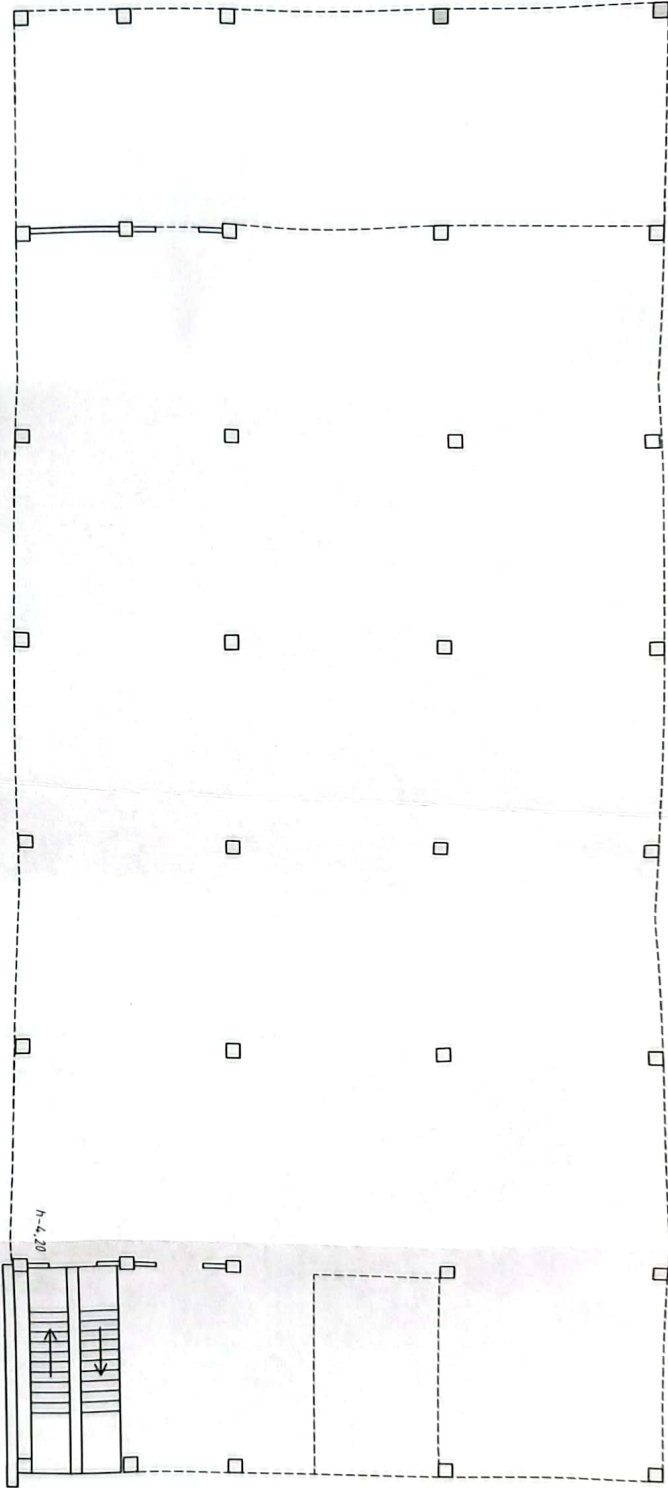

л-4,50

Полномочий физлица			
Р/УП "Витресек агентство по реконструкцији перестройки и жилищному эдапты"			
проектно-экономический отдел			
Ресту-биджа Басаргас, Витресек одд., Полномочий Р-и,			
г. Таловк, ул. Таловк, 1			
Илэр А	Сэкине (подпись)	Этаж: 6	
Сэкинег по сэкинег нэ: 10.02.2009			
Маситэб	Илэр 6	Илэсэ 7	Ср.
1:100	Нунундэ, Фундэлине	Полондэ	Дэм
Сэкинег	М.В. Волкова	29.04.2024	
Илэсэни	М.В. Волкова	29.04.2024	
Илэсэни	С.А. Кудряков	29.04.2024	

7-й этаж

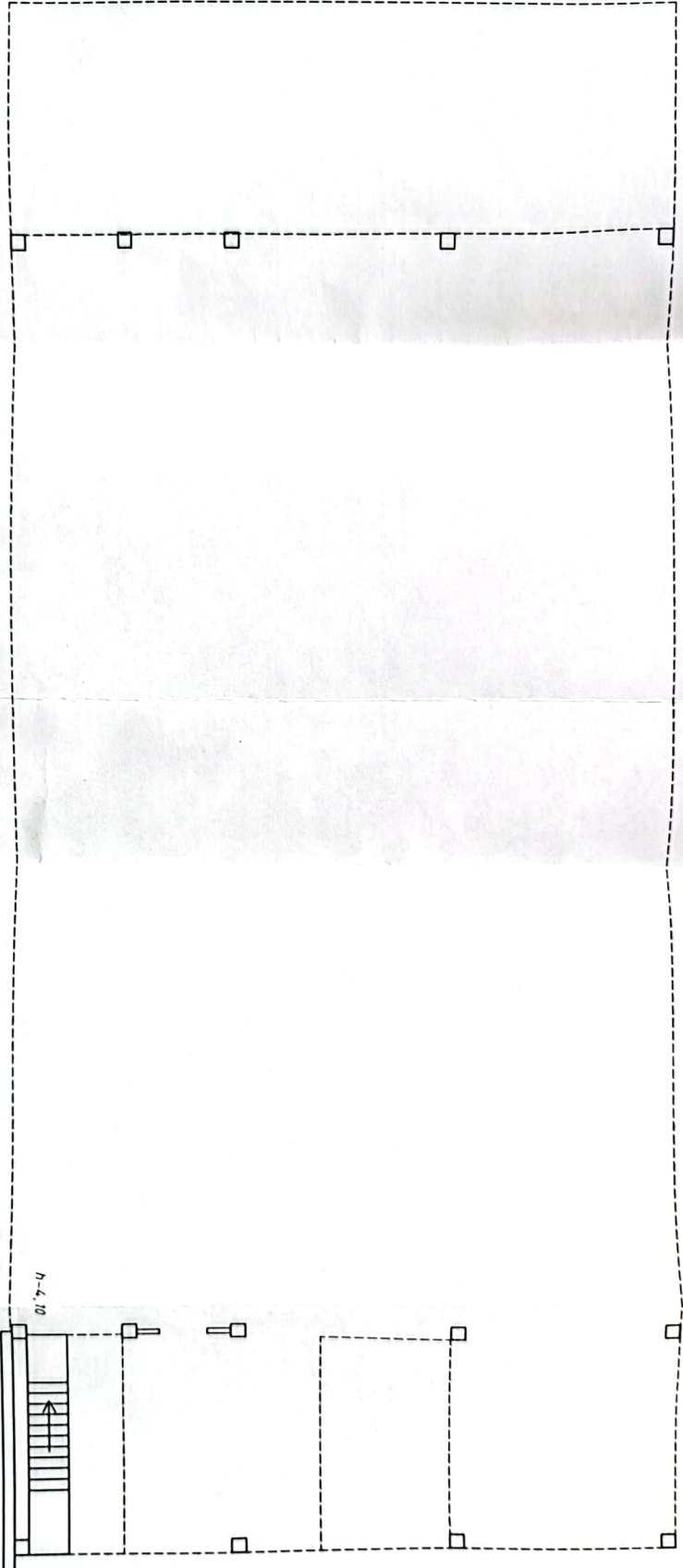

н-4,10

н-4,10

Полученный физический документ
РУП "Витревское агентство по геодезической и земельной кадастру"
проектно-экономический корпус
Республика Беларусь, Витревская обл., Полоцкое р-н, Полоцк, ул. Ларюшова, 1

Листр А	Сетка (подвал):	Этаж: 7
Составлен по состоянию на: 10.02.2009		
Масштаб:	Лист: 7	Листов: 7
1:100	Инициалы, Фамилия	Подпись
Составил	М.В. Волкова	
Исполнил	М.В. Волкова	
Проверил	С.А. Кобякова	