

ГОСУДАРСТВЕННЫЙ КОМИТЕТ ПО ИМУЩЕСТВУ
РЕСПУБЛИКИ БЕЛАРУСЬ

ТЕХНИЧЕСКИЙ ПАСПОРТ

на изолированное нежилое помещение

составлен по состоянию на *01 сентября 2009г.*

РЕСПУБЛИКАНСКОЕ УНИТАРНОЕ ПРЕДПРИЯТИЕ
"МИНСКОЕ ГОРОДСКОЕ АГЕНТСТВО ПО ГОСУДАРСТВЕННОЙ РЕГИСТРАЦИИ
И ЗЕМЕЛЬНОМУ КАДАСТРУ"

(наименование организации по государственной регистрации)

Инвентарный номер *500/D-685426*

1. Область		6. Улица	<i>ул. ЛЫНЬКОВА МИХАСЯ</i>
2. Район		7. Номер дома	<i>19</i>
3. Сельский совет		8. Номер корпуса	<i>корп. 2</i>
4. Населенный пункт	<i>г.МИНСК</i>	9. Номер изолированного помещения	<i>пом. 14</i>
5. Район в городе	<i>ФРУНЗЕНСКИЙ</i>	10. Этаж	<i>1-2</i>

1. СВЕДЕНИЯ О ЗДАНИИ (СООРУЖЕНИИ)

Таблица 1

1. Серия, тип проекта здания	
2. Инвентарный номер	<i>500/C-32811</i>
3. Количество этажей, шт.	<i>2</i>
4. Материал стен	<i>кирпичные</i>
5. Год постройки	<i>1996</i>
6. Год реконструкции	
7. Общая площадь здания, кв.м.	<i>6314,1</i>

2. СВЕДЕНИЯ ОБ ИЗОЛИРОВАННОМ НЕЖИЛОМ ПОМЕЩЕНИИ

Таблица 2

1. Назначение изолированного нежилого помещения	<i>код 4 02 02 Административное помещение</i>
2. Объем изолированного нежилого помещения, куб.м.	<i>1065</i>
3. Общая площадь изолированного нежилого помещения, кв.м.	<i>291,8</i>
4. Нормируемая площадь изолированного нежилого помещения, кв.м.	<i>210,2</i>

Подпись исполнителя



3. ТЕХНИЧЕСКОЕ ОПИСАНИЕ КОНСТРУКТИВНЫХ ЭЛЕМЕНТОВ И ИНЖЕНЕРНОГО ОБОРУДОВАНИЯ

Таблица 4

№ п/п	Наименование конструктивных элементов и инженерного оборудования	Описание конструктивных элементов и инженерного оборудования (материал, конструкция, отделка и прочие)	
1	2	3	
1	Стены	кирпичные	
	а) наружные		
	б) внутренние	кирпичные	
2	Перегородки	кирпичные	
3	Перекрытия	железобетонные плиты	
4	Крыша	мягкая рулонная	
5	Полы	цементные	
6	Проемы	оконные	
		дверные	двойные деревянные
7	Балконы	цитовые, металлические	
8	Лоджии	да	
9	Инженерное оборудование	отопление	центральное
		электроснабжение	скрытая проводка
		водопровод	стальные трубы
		канализация	трубы чугунные
		горячее водоснабжение	стальные трубы окрашены
		ванные, души	
		газоснабжение	
		электроплиты	
		радио	трансляционная сеть
		телевидение	
		телефон	каблирован
		мусоропровод	
лифт			

Особые отметки:

Приложение: 1. поэтажные планы на 2 листах

Паспорт составил: 17 сентября 2009г.  (подпись) Полховская В.А. (И.О. Фамилия)

Паспорт проверил: "17" 09  (подпись) Манах Т. В. (И.О. Фамилия)

Уполномоченное должностное лицо  (подпись) Манах Т. В. (И.О. Фамилия)

" 200 г. "Изменений нет" (подпись) _____ (И.О. Фамилия)

Уполномоченное должностное лицо М.П. _____ (подпись) _____ (И.О. Фамилия)

" 200 г. "Изменений нет" (подпись) _____ (И.О. Фамилия)

Уполномоченное должностное лицо М.П. _____ (подпись) _____ (И.О. Фамилия)

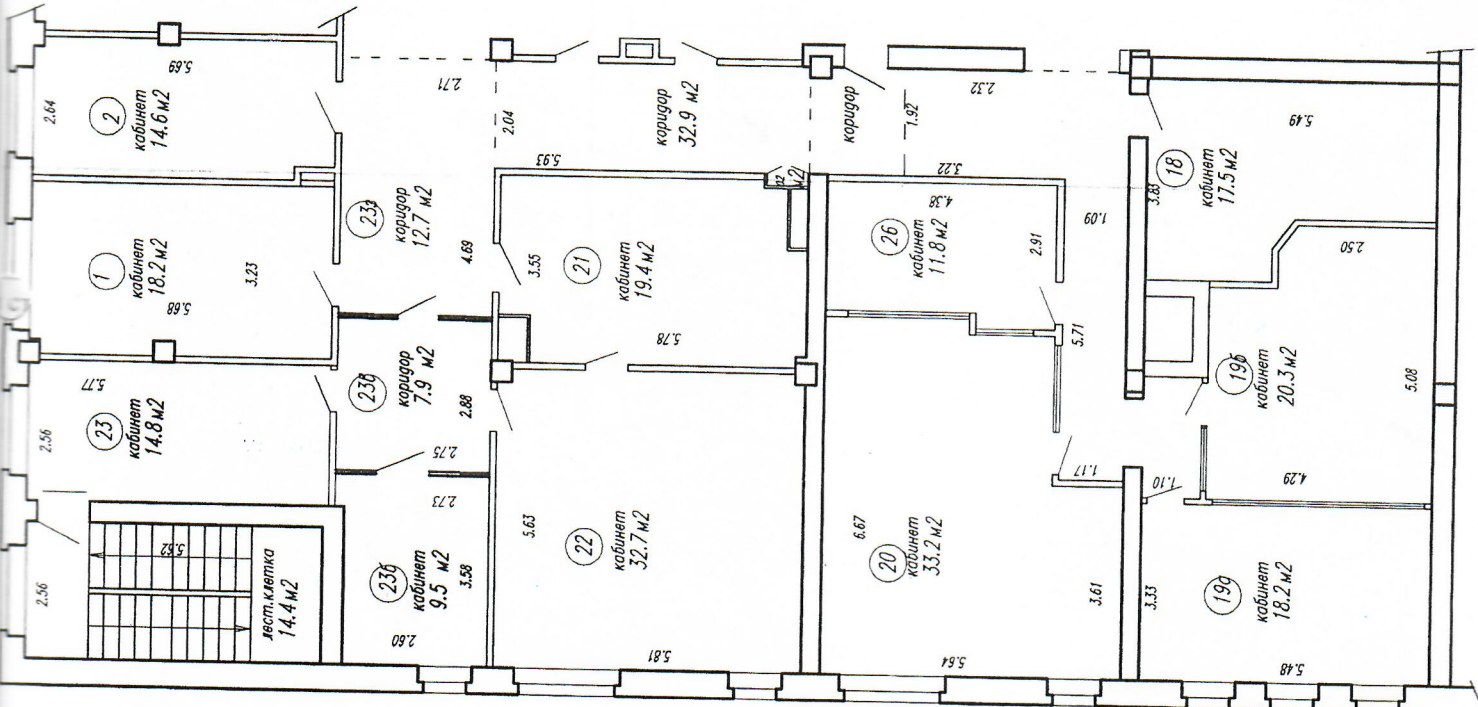

КОММУНАЛЬНОЕ УНИТАРНОЕ ПРЕДПРИЯТИЕ: "БЮРО РЕГИСТРАЦИИ И ТЕХНИЧЕСКОЙ ИНВЕСТИЦИОННОЙ ПЕДВИЖНОСТИ Г.МИНСКА"			
Ул. Лыбачева	№ 19-к-2		
к-ма	квартир	участок	секции
224-	1540		Литер А2-к
план 2	этажа	лист	М 1:100
Составил	Подолоская В.А.		
Вычертил	Подолоская В.А.		
Проверил	Манах Т.В.	01.09.2009	01.09.2009
	(подпись)	(подпись)	(подпись)

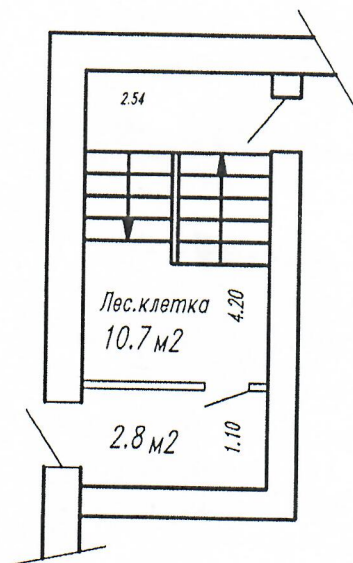

КОММУНАЛЬНОЕ УНИТАРНОЕ ПРЕДРИЯТИЕ "БЮРО РЕГИСТРАЦИИ И ТЕХНИЧЕСКОЙ ИНВЕНТАРИЗАЦИИ НЕДВИЖИМОСТИ г.МИНСКА"				
ул. Лынькова			№ 19-к.2	
к-мма	квартал	участок	секция	Литер А2/к
224-2	1540			
план 1 этажа лист				М 1:100
Составил	Полховская В.А			01.09.2009
Вычертил	Полховская В.А			01.09.2009
Проверил	Манак Т.В. (даіеёёу)			01.09.2009 Ліста